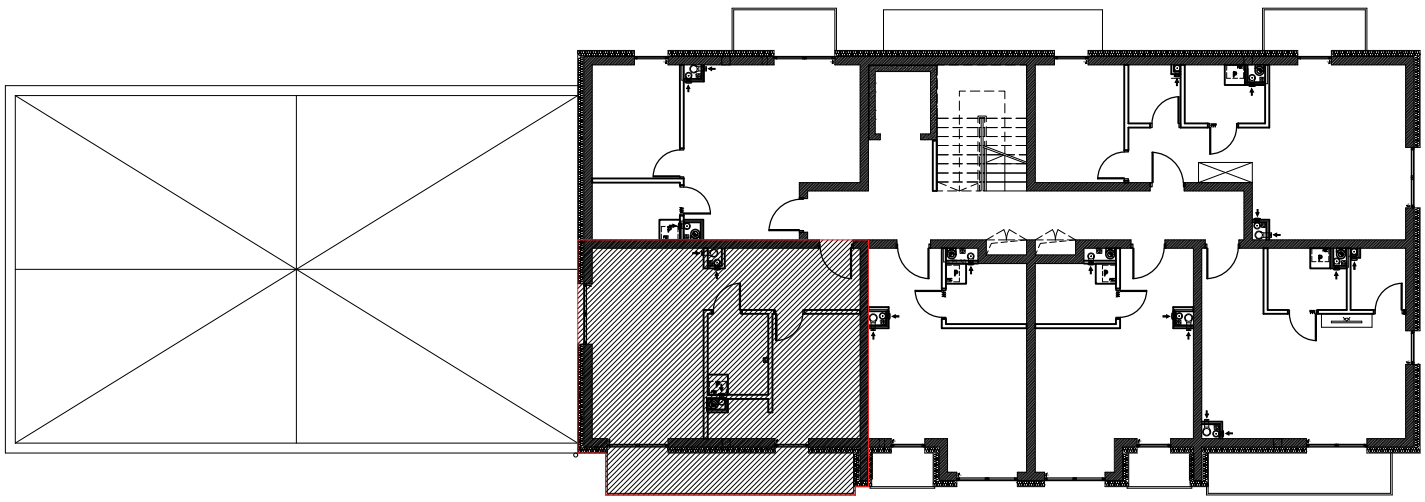

RZUT PIĘTRA 3

BUDYNEK MIESZKALNY WIELORODZINNY

POWIERZCHNIA UŻYTKOWA **41,92 m2**

ADRES INWESTYCJI

DZ. 4598/3 OB. 0001
Ul. Pułkowa
62-200 Gniezno

MIESZKANIE M15

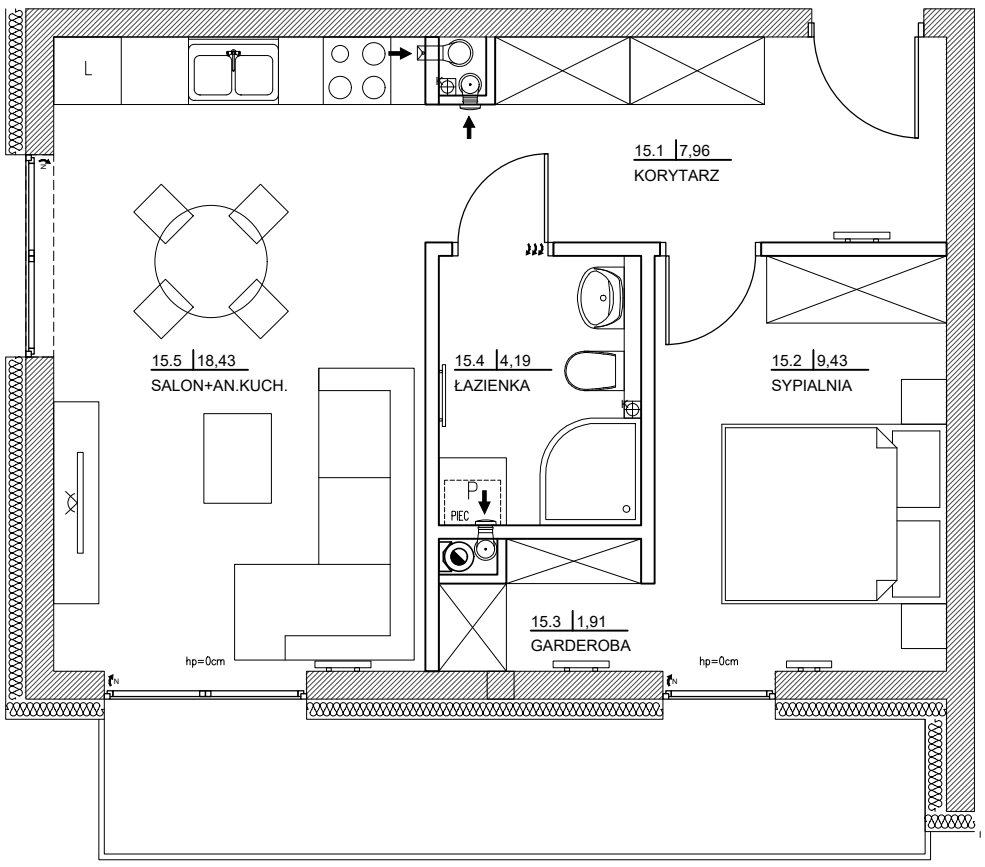

Kartę lokalową sporządzono na podstawie dokumentacji projektowej budynku oraz rzutów architektonicznych lokalu. Powierzchnię użytkową lokalu określono zgodnie z zasadami normy PN-ISO 9836:2022-07, przyjmując wymiary w świetle przegród ograniczających pomieszczenia, w stanie wykończonym.
Do powierzchni użytkowej lokalu wliczono powierzchnie pomieszczeń znajdujących się w obrębie mieszkania, przeznaczonych do funkcji mieszkalnej i pomocniczej. Do powierzchni użytkowej nie wliczono balkonów, tarasów, loggii, ogródków, miejsc postojowych ani innych powierzchni zewnętrznych. Powierzchnie te, jeżeli występują, wskazano odrębnie.
Powierzchnie podano w m² z dokładnością do dwóch miejsc po przecinku. Podane wartości mają charakter projektowy i mogą ulec nieznacznej zmianie po realizacji budynku oraz wykonaniu inwentaryzacji powykonawczej.

15.1 KORYTARZ	7,96 m2
15.2 SYPIALNIA	9,43 m2
15.3 GARDEROBA	1,91 m2
15.4 ŁAZIENKA	4,19 m2
15.5 SALON+AN.KUCH.	18,43 m2

SKALA: 1:100